

CiN ELSE

Consortio Español
Lengua Segunda
o Extranjera

Boletín informativo N° 4
Diciembre de 2022

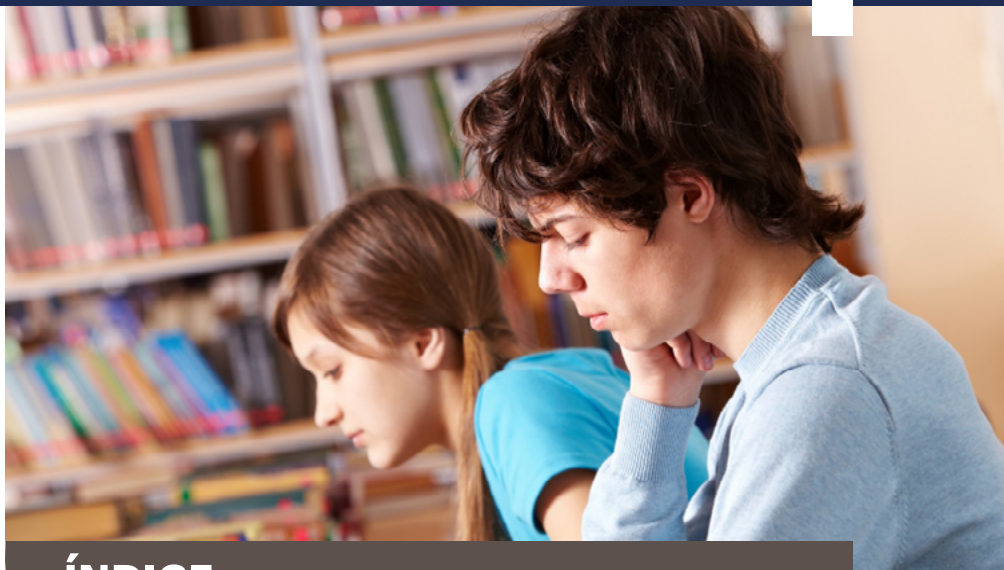

ÍNDICE

- 2 Examen CELU Digital**
Toma CELU D222 (octubre y noviembre de 2022)
Próximo examen CELU marzo 2023
Inicio de difusión/ inscripción CELU D123
- 3 Nuevas sedes en el exterior**
Participación prevista de los equipos de Consorcio
ELSE en el XVIII Congreso de la Sociedad Argentina de
Estudios Lingüísticos
- 4 Actividades de difusión del examen CELU**
- 5 Actas XI Coloquio CELU**
XII Coloquio CELU 2023

celu.edu.ar



Examen CELU Digital

Toma CELU D222

(octubre y noviembre de 2022)



Entre el 28 de octubre (instancia escrita) y el 4 de noviembre de 2022 (exámenes orales) se llevó a cabo la segunda toma regular ordinaria del Certificado de Español Lengua y Uso en formato digital (CELU D222). En esta oportunidad, se inscribieron 329 candidatas/os con origen en Brasil, Italia, Francia, Estados Unidos, Alemania, Francia, Rusia, Austria, Reino Unido, Haití, Argelia, Corea del Norte y Siria. La toma y la corrección del examen se realizaron en tiempo y forma. Los resultados fueron publicados en la web del CELU el 5 de diciembre, de acuerdo con lo establecido en el cronograma. ■

Próximo examen CELU

marzo 2023

Inicio de difusión/ inscripción CELU D123

En cumplimiento del calendario estipulado para 2023, el 3 de marzo del próximo año se realizará la primera toma del Certificado de Español Lengua y Uso en modalidad remota (CELU D123). Asimismo, la instancia oral se realizará entre el 9 y el 10 de marzo. Las inscripciones se realizarán del 12 de diciembre de 2022 al 5 de febrero de 2023, para lo que ya se ha iniciado la difusión. ■



Nuevas sedes en el exterior

El **Instituto Europeo San Francisco (EISAF)**, con sedes en **España e Italia**, ha firmado el convenio para ser sede desde 2023 y ya ha sido incorporada al sistema de gestión CELU.

Asimismo, la ONG CEDA, a través de la Embajada Argentina en Washington (Estados Unidos), se encuentra en avanzado estado de negociaciones. Toda la información actualizada de las sedes se encuentra en la [web del CELU](#). ■



Instituto Europeo San Francisco
(EISAF) sede España e Italia

Participación prevista de los equipos de Consorcio ELSE en el XVIII Congreso de la Sociedad Argentina de Estudios Lingüísticos



Del 10 al 13 de mayo de 2023 se llevará a cabo el XVIII Congreso de la Sociedad Argentina de Estudios Lingüísticos (SAEL) en la Facultad de Lenguas de la Universidad Nacional del Comahue, General Roca, Río Negro. La Comisión Académica del congreso avaló una serie de coloquios, entre ellos uno presentado por el Consorcio ELSE: "El CELU, una certificación integral de ELSE, antes y después de la digitalización". Este coloquio (el número 10 del congreso) contará con seis trabajos de distintas/os representantes de universidades del Consorcio ELSE que abordarán los siguientes temas: "Validar el CELU en el proceso de evaluación", "Los géneros discursivos y la evaluación de los textos escritos en el examen CELU", "Los dobleces de la escritura.

Articulaciones entre estrategias didácticas y el CELU", "El CELU oral: variables fónicas en descriptores de evaluación", "Marcadores discursivos y pausas llenas en contexto de examen" y "Ciclo de webinaros. Una experiencia de formación en ELSE". Esta participación presenta, al menos, dos aspectos muy interesantes: por un lado, resulta valioso y significativo que en el congreso se desarrolle un coloquio vinculado con el CELU (hecho que continúa y consolida un recorrido que se inició hace veinte años); por otro lado, los temas y problemas de los trabajos de la mesa constituirán una muy buena contribución al área del ELSE, desde las miradas de la didáctica, gramática, pragmática, fonética, capacitación y evaluación. ■

Actividades de difusión del examen CELU



Participación en la Feria Internacional de Educación Superior Argentina (FIESA 2022)

La coordinadora ejecutiva del Consorcio Español Lengua Segunda o Extranjera (ELSE) del Consejo Interuniversitario Nacional (CIN), Ana Pacagnini, integró la mesa especial "Gobernanza lingüística" en el día 4 de la Feria Internacional de Educación Superior Argentina (FIESA 2022).

Pacagnini explicó el modelo del CELU digital, el examen a distancia que acredita el conocimiento del español con reconocimiento oficial e internacional para su presentación en los ámbitos académicos y profesionales. "Este consorcio impulsa la idea del español como una lengua profesional y científica desde una perspectiva pluricéntrica y regional", subrayó quien, además, es docente del área de Gramática en la Universidad Nacional de Río Negro (UNRN).

También participaron en la mesa, con exposiciones, Gilles Masclé, director para América Latina de la Agence universitaire de la Francophonie; Celia Contreras Asturias, directora de la Escuela para Estudiantes Extranjeros de la Dirección General de Relaciones Internacionales de la Universidad Vera-

cruzana de México; Celia Beatriz Godoy Riquelme, de la Secretaría de Políticas Lingüísticas de Paraguay; y Pablo Toledo, Assessment Services Manager para Cono Sur y Andes de la Cambridge University Press and Assessment.

Participación de integrantes de los equipos CELU en Diálogos con Especialistas del Instituto de Lingüística de la Facultad de Filosofía y Letras de la Universidad de Buenos Aires

El 7 de diciembre Silvia Prati, asesora en evaluación de la Comisión Académica del Consorcio Español Lengua Segunda o Extranjera (ELSE) del Consejo Interuniversitario Nacional (CIN); Ana Pacagnini, coordinadora ejecutiva; Alejandra Elichabe y Adriana Coscarelli, miembros de la Comisión Técnico-Académica, participaron del Ciclo "Diálogos con Especialistas" con una serie de presentaciones sobre el examen CELU Digital. La charla, titulada "El examen CELU: evaluación en entorno digital" y moderada por Claudia Fernández, del Instituto de Lingüística, fue transmitida en vivo por [YouTube](#). ■

Actas XI Coloquio CELU



En el transcurso de diciembre se publicará el volumen de las actas del XI coloquio CELU, que reúnen las investigaciones y relatorías de experiencias de docentes e investigadores en Español Lengua Segunda o Extranjera (ELSE) del país y del extranjero. Todos estos aportes contribuyen a incrementar los conocimientos anclados en un contexto local, pero sin descuidar los vínculos con la dimensión global, ya que el español es una de las lenguas elegidas mayoritariamente para su aprendizaje como lengua segunda y extranjera.

Los distintos ejes temáticos del coloquio se han reagrupado para esta edición en cuatro núcleos temá-

ticos que articulan problemas en torno a preguntas claves que orientan las investigaciones y propuestas didácticas: adquisición, enseñanza y aprendizaje en ELSE; investigación, evaluación y certificación en ELSE; diseño y elaboración de materiales didácticos en ELSE; y gobernanza lingüística para ELSE: política lingüística e internacionalización de la educación superior.

Desde la organización del coloquio, se agradece a las y los autoras/es que, con sus presentaciones, contribuyen, una vez más, con los objetivos primeros del consorcio y del CELU. ■

XII Coloquio CELU 2023



El XII Coloquio CELU "Veinte años de CELU: continuidades, cambios, innovaciones" se llevará a cabo en la ciudad de Posadas, Misiones, entre el 22 y 23 de marzo del 2023, sede consensuada en el cierre del XI Coloquio CELU en la Universidad Nacional de Tucumán. La organización está a cargo de dos universidades de la región NEA: Universidad Nacional del Nordeste (UNNE) y Universidad Nacional de Misiones (UNaM), integrantes del consorcio desde 2016.

Se invita a colegas docentes, equipos de investigación y a estudiantes a enviar resúmenes de ponencias hasta el 3 de febrero de 2023, en relación con los **siguientes ejes temáticos:**

- ◆ **EJE 1** ELSE: internacionalización y políticas lingüísticas.
- ◆ **EJE 2** Formación y desarrollos curriculares en ELSE.
- ◆ **EJE 3** Adquisición, enseñanza y aprendizaje de ELSE.
- ◆ **EJE 4** Evaluación y certificación de ELSE.
- ◆ **EJE 5** ELSE en modalidad remota. Digitalización del CELU.
- ◆ **EJE 6** Líneas actuales de investigación en ELSE.

Contacto: xiicoloquiocelu@gmail.com

